

## A) PERÍODO MEDIO DE COBRO

**PERÍODO MEDIO DE COBRO:** Refleja el número de días que por término medio tarda la entidad en cobrar sus ingresos, es decir, en recaudar sus derechos reconocidos derivados de la ejecución de los capítulos 1 a 3 y 5, excluidos de este último capítulo los ingresos que deriven de operaciones financieras

**FÓRMULA:**  $\text{SUMA}(\text{Número días periodo cobro} \times \text{Importe cobro}) / \text{SUMA}(\text{Importe Pago})$

Capítulo	Nº días periodo cobro x	Sumatorio importe	Periodo medio cobro
1.IMPUESTOS DIRECTOS	2.739.226.854,57	34.239.240,59	80
2.IMPUESTOS INDIRECTOS	75.379.996,61	1.242.890,64	61
3.TASAS, PRECIOS PUBLICOS Y OTROS_INGRESOS	2.799.503.079,18	15.026.190,04	186
5.INGRESOS PATRIMONIALES artículos 54 y 55 y del	9.413.051,09	148.522,96	63
<b>TOTAL</b>	<b>5.623.522.981,45</b>	<b>50.656.844,23</b>	<b>111,01</b>

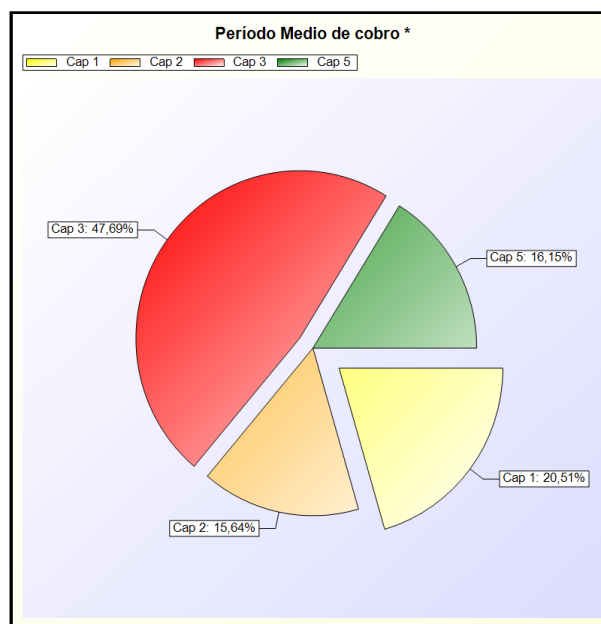
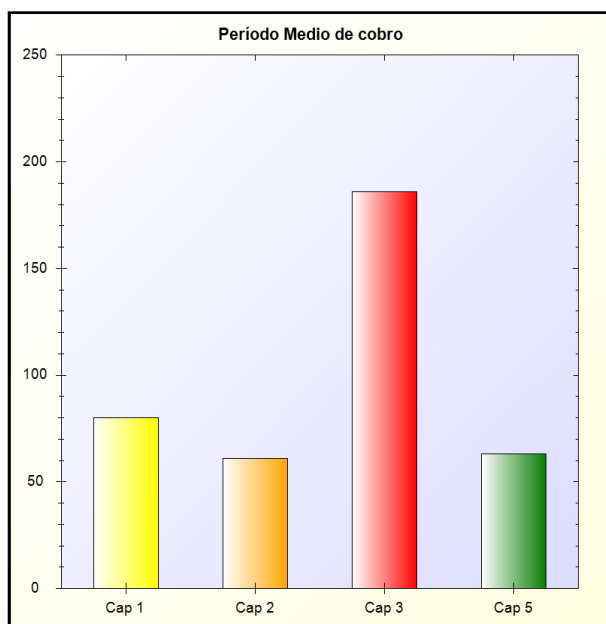

\* -> Aporte relativo de cada detalle al valor total del indicador